Panel Mounting Terminal Blocks
Schalttafelmontierbare Klemmleisten
Borniers pour montage en armoire
Morsetti per montaggio a pannello

These are small panel mounting type terminal blocks available in 2.5mm², 4mm² and 10mm² sizes. The standard single units can be combined together using the heavy duty buckles and spaces in order to make different length products; whilst, the versatility of this series allows four the 2.5mm² and 4mm² products to be mixed and assembled together. The PM series can accommodate the standard marking labels for identification of the blocks when wiring.

Dies sind kleine Klemmleisten zur Tafelmontage in den Größen 2,5mm²; 4mm² und 10mm². Die Standardeinzelstücke können unter Verwendung der robusten Bügel und Abstandshalter zu verschiedenen Längen zusammengefügt werden. Die vielseitige Konstruktion ermöglicht zudem die gemischte Zusammenstellung von vier Komponenten mit den Größen 2,5mm² und 4mm². Die PM Reihe ist für Standardetiketten zwecks Kennzeichnung der Verdrahtung ausgelegt.

Cette série comprend des petits borniers pour montage en armoire disponibles en 2,5 mm², 4 mm² et 10 mm². Les unités simples standard peuvent se combiner à l'aide de languettes robustes pour obtenir des produits de différentes longueurs ; la flexibilité de cette série permet de mélanger et d'assembler des produits de 2,5 mm² et de 4 mm². La série PM accepte les étiquettes standard pour identifier les borniers pendant le câblage.

Morsettiere di ridotte dimensioni per montaggio a pannello, disponibili in taglie da 2,5 mm²; 4 mm² e 10 mm². Le singole morsettiere standard possono essere accoppiate mediante appositi fermagli e separatori per ottenere prodotti della lunghezza desiderata. La grande versatilità di questa serie, consente di abbinare insieme i modelli da 2,5 mm² e 4 mm². La serie PM consente l'utilizzo di etichette di marcatura standard per l'identificazione dei cablaggi sui blocchetti.

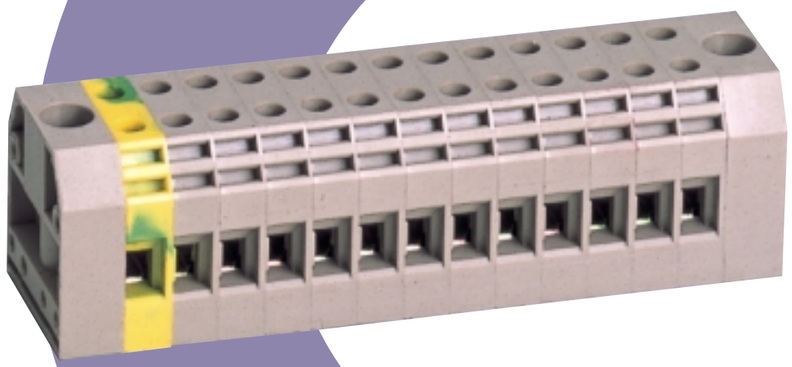

Panel Mounting Terminal Blocks

				PM 2.5		PM 4		PM 10	
									
				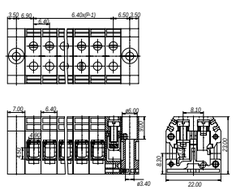		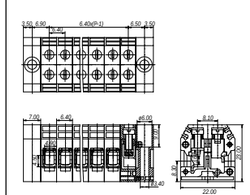		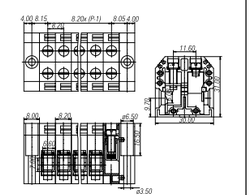	
Pitch	Höhe	Pas	Passo						
Technical data	**Technische Daten**	**Documentation technique**	**Dati tecnici**	**UL**	**IEC**	**UL**	**IEC**	**UL**	**IEC**
Rated voltage	Nennspannung	Tension assignée	Tensione nominale	300V	400V	300V	400V	300V	400V
Rated current	Nennstrom	Courant assigné	Corrente nominale	20A	24A	30A	34A	45A	57A
Wire range	Drahtbereich	Gamme des fils	Tipi di cavo	2.5mm²		4mm²		10mm²	
Solid wire (AWG)	Massivdraht	Fil rigide (AWG)	Cavo rigido	22-12		22-10		22-8	
Stranded wire (AWG)	Normaldraht	Fil standard (AWG)	Cavo standard	22-12		22-10		22-8	
Insulation withstand voltage	Isolierungsspannungsfestigkeit	Tension de tenue d'isolement.	Tensione di tenuta d'Isolamento	2kv		2kv		2kv	
Torque (Nm)	Drehmoment	Couple	Coppia	0.4		0.8		1.8	
Screw	Schraube	Vis	Vite	M2.5		M3		M4	
Wire strip length	Drahtabisolierlänge	Longueur isolée du fil	Lunghezza di spellaggio del cavo	6-8mm		6-8mm		9-11mm	
Part no.	**Artikelbez**	**Numéro d'identification**	**Part. No.**						
End Plate	Endplatte	Plaquette d'extrémité	Paretina	PM 2.5-EP		PM 4-EP		PM 10-EP	
Marking Label	Markierungsetikett	Etiquette de marquage	Traghetta Indicativa	PM 2.5-ML		PM 4-ML		PM 10-ML	
Pole	Pol	Pôle	Polo	PM 2.5-2		PM 4-2		PM 10-2	
				PM 2.5-12		PM 4-12		PM 10-12	